

# COMPTABILITE GENERALE

## ETAPE 11 : LES FRAIS DE TRANSPORT

### 1. RÈGLES COMPTABLES

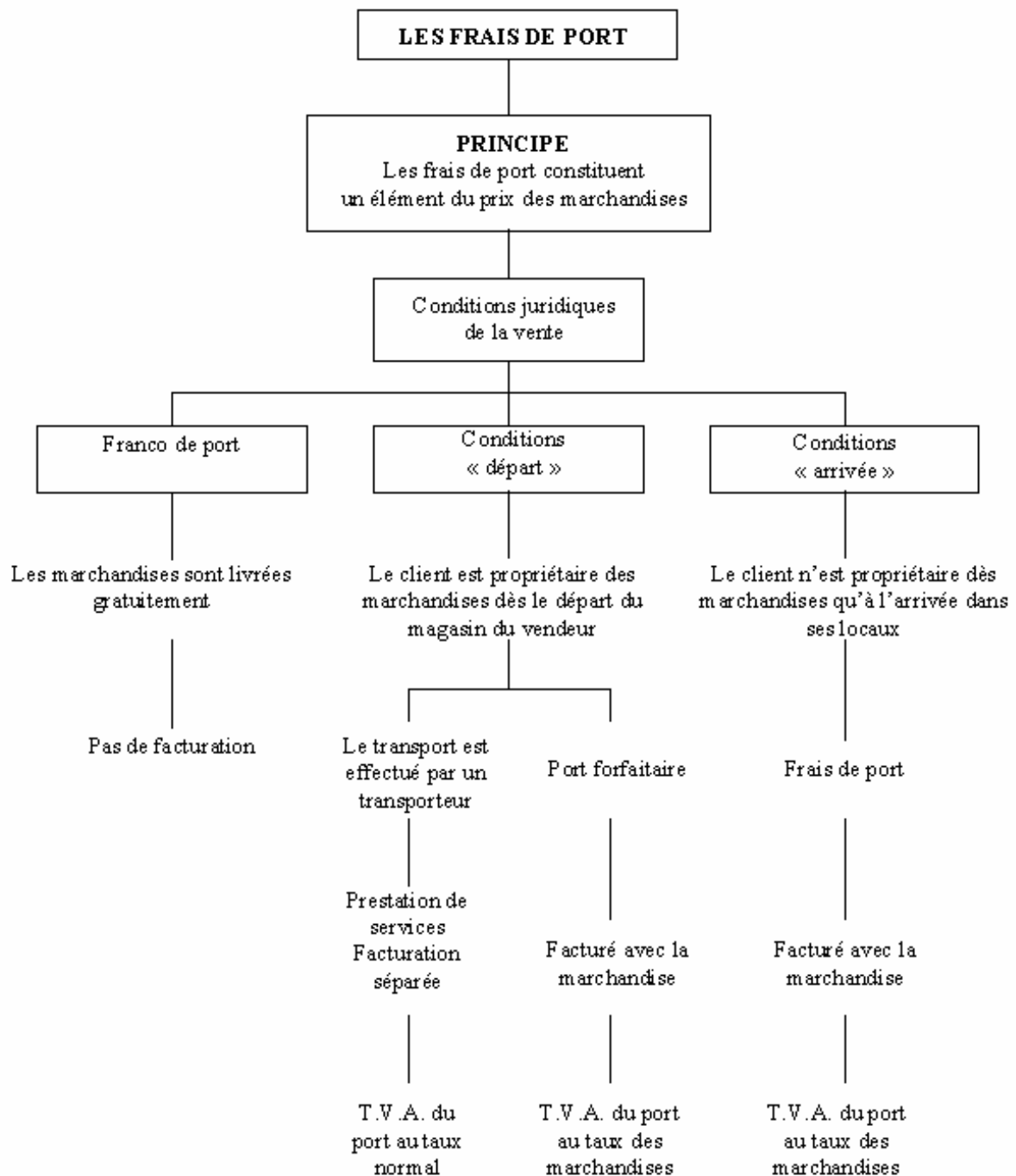

## 2. TRANSPORT AUX CONDITIONS FRANCO DE PORT

Les frais de transport n'apparaissant pas sur la facture, celle-ci s'enregistre normalement.

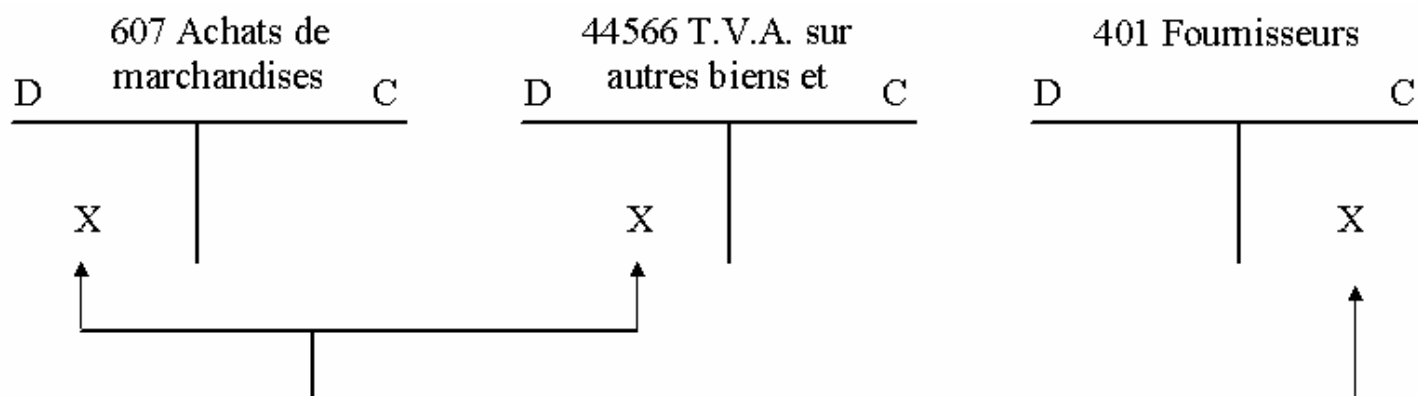

## 3. VENTES AUX CONDITIONS DÉPART

Dans ce cas, le fournisseur n'est qu'un simple intermédiaire entre le transporteur et le client. Il ne fait pas de bénéfice sur l'opération de transport. Le client rembourse au fournisseur exactement ce que ce dernier a dû payer pour assurer le transport.

Le fournisseur enregistre d'abord le règlement des frais d'expédition au transporteur :

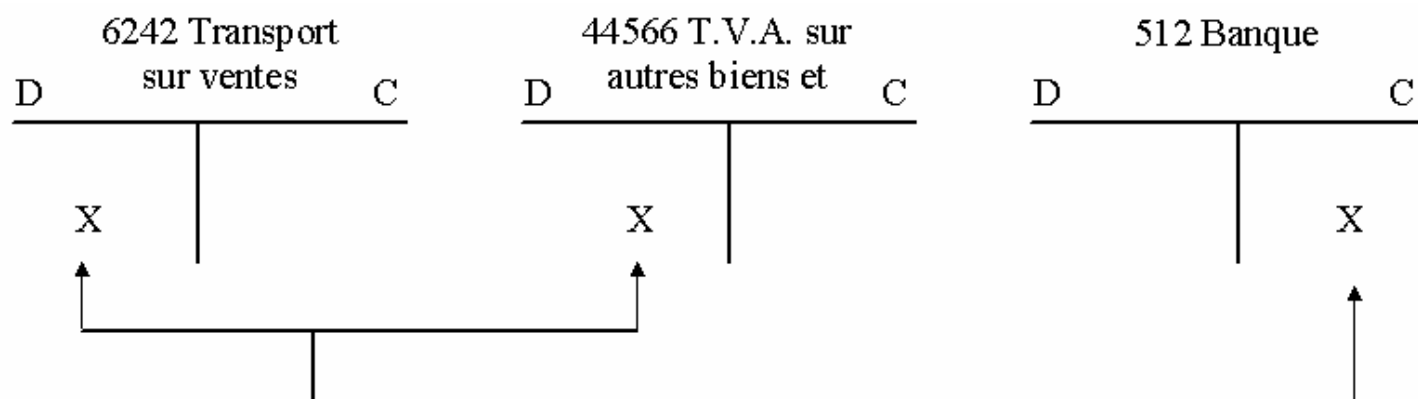

Le fournisseur facture ensuite à son client le remboursement exact de la charge et de la TVA en plus des marchandises.

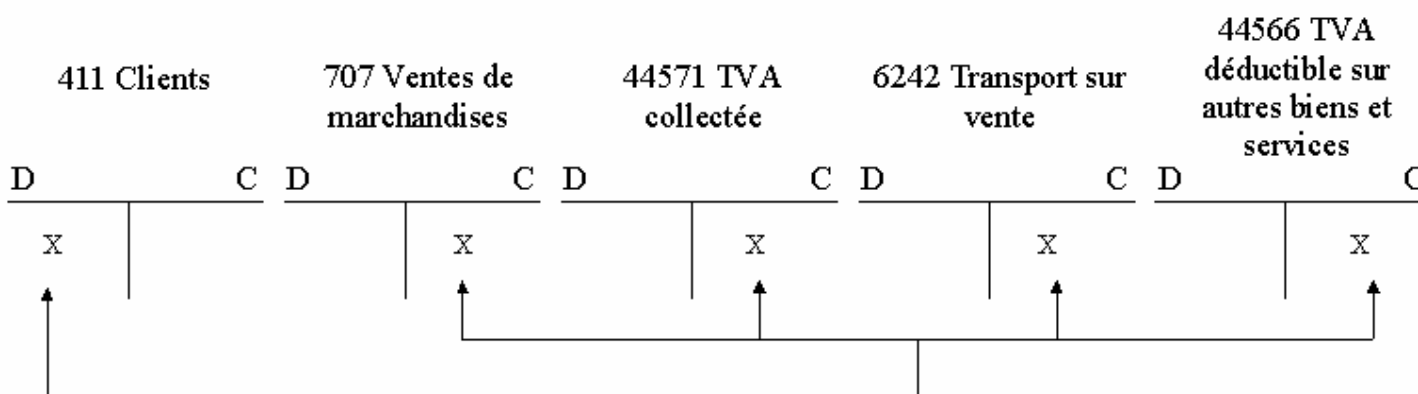

Le client à la réception de la facture enregistre les frais de port dans le compte 6241 Transports sur achats.

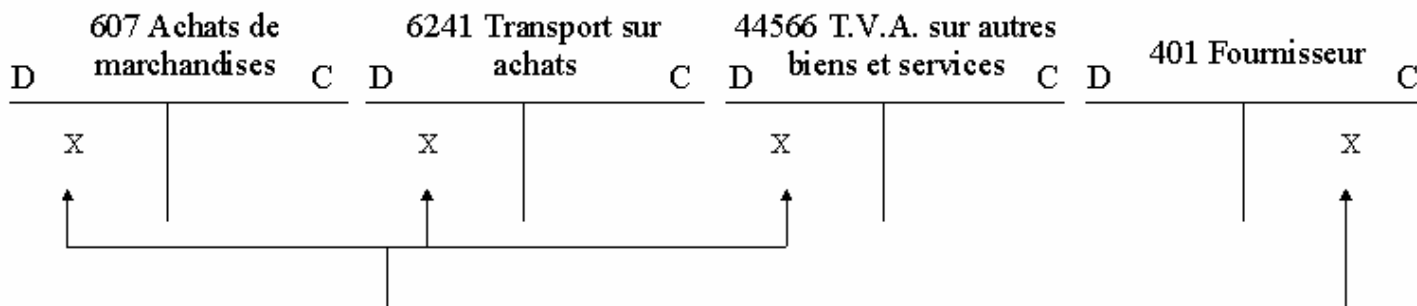

#### 4. VENTE AUX CONDITIONS DÉPART ET ARRIVÉE : LE PORT FORFAITAIRE

Les frais de transport sont facturés avec la marchandise. Ils sont assujettis au même taux de T.V.A. que celle-ci.

La facture se comptabilise :

**Chez le fournisseur**, le jour de son établissement.

Le port est considéré comme un **produit accessoire** à la vente. Il s'enregistre dans le compte 7085 Ports et frais accessoires facturés.

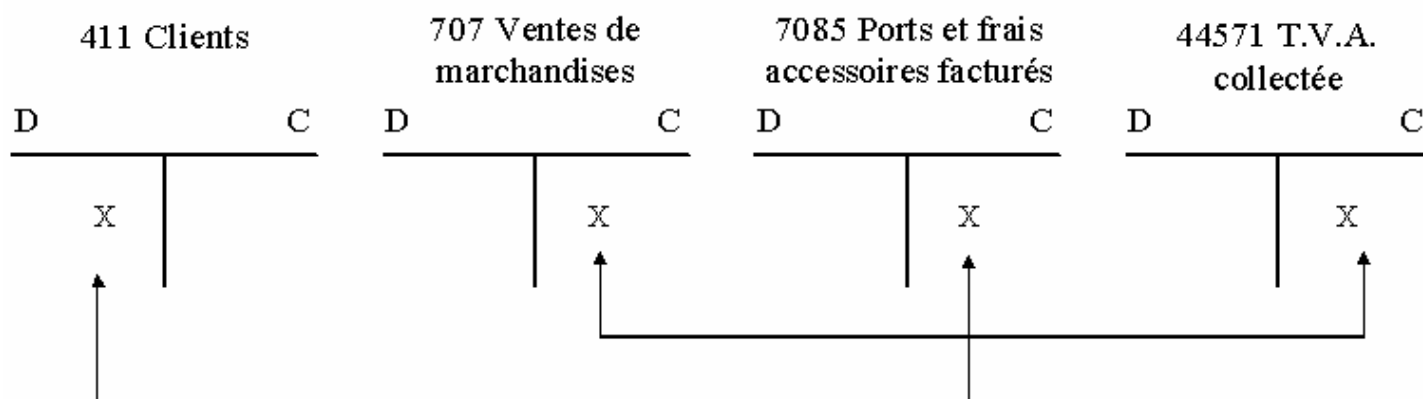

**Chez le client**, le jour de sa réception.

Les frais de port sont considérés comme une **charge accessoire** à l'achat. Ils s'enregistrent :

- soit dans le compte 608 Frais accessoires sur achats ;
- soit dans le compte d'achat concerné (ex : 607) ;
- soit dans le compte 6241 Transport sur achats.

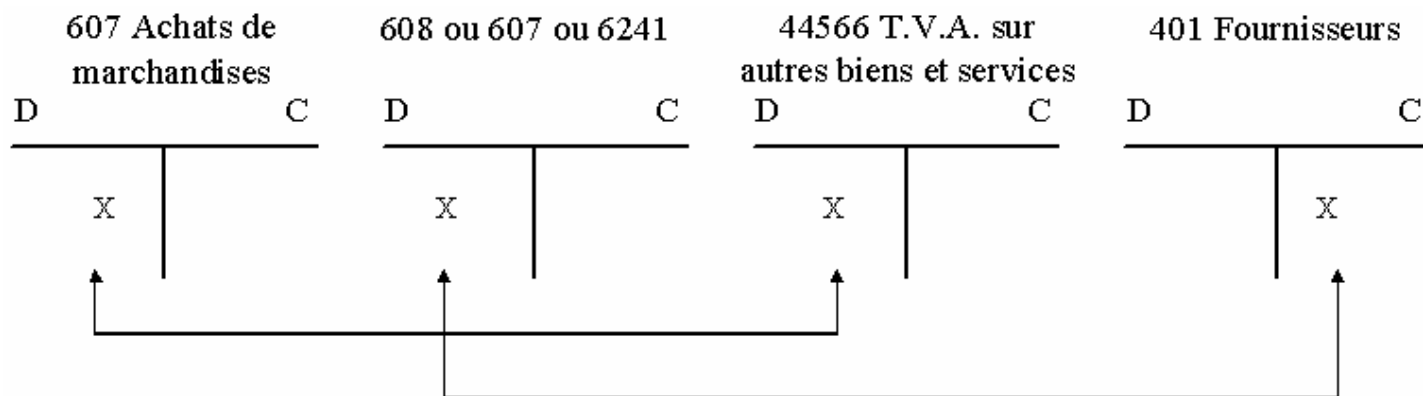

## 5. EXERCICES

### EXERCICE 1

Le fournisseur Lesieur envoie à son client, les Épiceries du Centre, 5000 litres d'huile de table à 2 € le litre (TVA au taux réduit).

**Cas 1 : Lesieur a expédié cette livraison par un transporteur routier et payé par chèque bancaire 1 000 €HT (TVA au taux normal) pour cette réception.**

Enregistrer ces opérations chez le fournisseur et le client :

a) si l'huile a été vendue « franco de port » ;

#### Fournisseur Lesieur

BORDEREAU DE SAISIE					
DATE	N° PIECE	N° CPTE	LIBELLE	DEBIT	CREDIT
		6242	Paielement du transporteur	1 000.00	
		44566		196.00	
		512			1 196.00
		411	Vente au client Les Épiceries du Centre	10 550.00	
		701	5000 * 2 €		10 000.00
		44571			550.00

#### Client Les épicerie du Centre

BORDEREAU DE SAISIE					
DATE	N° PIECE	N° CPTE	LIBELLE	DEBIT	CREDIT
		607	Achat au fournisseur LESIEUR	10 000.00	
		44566		550.00	
		401			10 550.00

b) si elle a été vendue « départ des entrepôts », Lesieur ayant facturé le port 1 100 € HT (avec les 3 solutions).

#### Fournisseur Lesieur

BORDEREAU DE SAISIE					
DATE	N° PIECE	N° CPTE	LIBELLE	DEBIT	CREDIT
		6242	Paielement du transporteur	1 000.00	
		44566		196.00	
		512			1 196.00
		411	Facturation au client Les Épiceries du Centre	11 710.50	
		701			10 000.00
		708			1 100.00
		44571	11 100 * 0.055		610.50

#### Client Les épicerie du Centre (1<sup>ère</sup> solution)

BORDEREAU DE SAISIE					
DATE	N° PIECE	N° CPTE	LIBELLE	DEBIT	CREDIT
		607	Achat au fournisseur LESIEUR	10 000.00	
		6241		1 100.00	
		44566		610.50	
		401			11 710.50

**Client Les épicerie du Centre (2<sup>ème</sup> solution)**

BORDEREAU DE SAISIE					
DATE	N° PIECE	N° CPTÉ	LIBELLE	DEBIT	CREDIT
		607	Achat au fournisseur LESIEUR	11 100.00	
		44566		610.50	
		401			11 710.50

**Client Les épicerie du Centre (3<sup>ème</sup> solution)**

BORDEREAU DE SAISIE					
DATE	N° PIECE	N° CPTÉ	LIBELLE	DEBIT	CREDIT
		607	Achat au fournisseur LESIEUR	10 000.00	
		608		1 100.00	
		44566		610.50	
		401			11 710.50

**Cas 2 :** Nous supposons maintenant que le fournisseur Lesieur n'a pas payé le transport. Il a expédié l'huile en port dû et les Épiceries du Centre ont dû régler 1 200 € HT (TVA au taux normal) au transporteur, lors de la réception de la marchandise. Ce paiement a été effectué par chèque bancaire.

Enregistrez les opérations de vente et de transport, chez le fournisseur et chez le client :

*c) si la marchandise a été vendue « franco de port » et que le port est donc à la charge du vendeur ;*

**Fournisseur Lesieur**

BORDEREAU DE SAISIE					
DATE	N° PIECE	N° CPTÉ	LIBELLE	DEBIT	CREDIT
		411	Vente au client Les Epiceries du Centre	10 550.00	
		701			10 000.00
		44571			550.00
		6242	Paiement du transport au client (franco de port)	1 200.00	
		44566		235.20	
		411			1 435.20

**Client Les épiceries du Centre**

BORDEREAU DE SAISIE					
DATE	N° PIECE	N° CPTÉ	LIBELLE	DEBIT	CREDIT
		6241	Paiement du transporteur	1 200.00	
		44566		235.20	
		512			1 435.20
		607	Achat au fournisseur LESIEUR	10 000.00	
		44566		550.00	
		401			10 550.00
		401	Remboursement des frais de port par le fournisseur (franco)	1 435.20	
		6241			1 200.00
		44566		235.20	

d) si elle a été vendue « départ des entrepôts ».

**Chez le fournisseur Lesieur**

BORDEREAU DE SAISIE					
DATE	N° PIECE	N° CPTÉ	LIBELLE	DEBIT	CREDIT
		411	Vente au client Les Epiceries du Centre	10 550.00	
		701			10 000.00
		44571			550.00

**Chez le client Épiceries du Centre (1<sup>ère</sup> solution)**

BORDEREAU DE SAISIE					
DATE	N° PIECE	N° CPTÉ	LIBELLE	DEBIT	CREDIT
		6241	Paielement du transporteur	1 200.00	
		44566		235.20	
		512			1 435.20
		607	Achat au fournisseur LESIEUR	10 000.00	
		44566		550.00	
		401			10 550.00

**Chez le client Épiceries du Centre (2<sup>ème</sup> solution)**

BORDEREAU DE SAISIE					
DATE	N° PIECE	N° CPTÉ	LIBELLE	DEBIT	CREDIT
		607	Paielement du transporteur	1 200.00	
		44566		235.20	
		512			1 435.20
		607	Achat au fournisseur LESIEUR	10 000.00	
		44566		550.00	
		401			10 550.00

**Chez le client Épiceries du Centre (3<sup>ème</sup> solution)**

BORDEREAU DE SAISIE					
DATE	N° PIECE	N° CPTÉ	LIBELLE	DEBIT	CREDIT
		608	Paielement du transporteur	1 200.00	
		44566		235.20	
		512			1 435.20
		607	Achat au fournisseur LESIEUR	10 000.00	
		44566		550.00	
		401			10 550.00

**EXERCICE 2**

Le 13 avril, les Editions de Midi expédient un colis de livres à leur client la librairie Mercure. Les Éditions de Midi règlent à Eclair Transport 70 € HT en espèces (plus TVA au taux normal).

**Cas 1 : Le 16 avril, les Éditions de Midi établissent la facture n°938 concernant la livraison du 13 avril : 60 livres historiques « Le Grand siècle » à 14 € HT l'un ; 100 romans « Le Fleuve Vert » à 8 € HT l'un ; frais de port 76 € HT ; TVA au taux réduit. Cette facture parvient à son destinataire le 18 avril.**

**Enregistrez ces opérations dans le journal de la librairie Mercure (3 solutions) et dans le journal des Editions du Midi.**

**Client Librairie Mercure (1<sup>ère</sup> solution)**

**AUTEUR : KARINE PETIT**

BORDEREAU DE SAISIE					
DATE	N° PIECE	N° CPTÉ	LIBELLE	DEBIT	CREDIT
18/04	938	607	Achat au fournisseur Éditions de Midi	1 640.00	
	938	6241		76.00	
	938	44566		94.38	
	938	401			1 810.38

Client Librairie Mercure (2<sup>ème</sup> solution)

BORDEREAU DE SAISIE					
DATE	N° PIECE	N° CPTÉ	LIBELLE	DEBIT	CREDIT
18/04	938	607	Achat au fournisseur Éditions de Midi	1 716.00	
	938	44566		94.38	
	938	401			1 810.38

Client Librairie Mercure (3<sup>ème</sup> solution)

BORDEREAU DE SAISIE					
DATE	N° PIECE	N° CPTÉ	LIBELLE	DEBIT	CREDIT
18/04	938	607	Achat au fournisseur Éditions de Midi	1 640.00	
	938	608		76.00	
	938	44566		94.38	
	938	401			1 810.38

Fournisseur Les Éditions de Midi

BORDEREAU DE SAISIE					
DATE	N° PIECE	N° CPTÉ	LIBELLE	DEBIT	CREDIT
13/04		6242	Paiement du transporteur Eclair Transport	70.00	
		44566		13.72	
		53			83.72
16/04	938	411	Vente au client Mercure (port forfaitaire)	1 810.38	
	938	701			1 640.00
	938	7085			76.00
	938	44571			94.38

Cas 2 : Nous supposons maintenant que la facture n°938 est ainsi rédigée : 60 livres historiques « Le Grand siècle » à 90 €HT l'un ; 100 romans « Le Fleuve Vert » à 52 €HT l'un ; TVA au taux réduit ; récupération des frais de port.

Enregistrez cette facture dans le journal des Editions du Midi.

Fournisseur Les Éditions de Midi

BORDEREAU DE SAISIE					
DATE	N° PIECE	N° CPTÉ	LIBELLE	DEBIT	CREDIT
16/04	938	411	Vente au client Mercure (port débours)	1 813.92	
	938	701			1 640.00
	938	44571			90.20
	938	6242			70.00
	938	44566			13.72