

Comment lire les indicateurs BELKHAYATE

Pour analyser un graphique El Mostafa Belkhayate utilise 2 indicateurs qui sont basés tous les deux sur la notion de centre de gravité d'un mouvement boursier.

1. Le premier indicateur, Belkhayate Barycentre, calcule le centre de gravité **dynamique** d'un marché. Il est représenté par les bandes parallèles qui semblent servir de supports et de résistances.
2. L'indicateur Belkhayate Timing, calcule le centre de gravité **statique**. Il est représenté par le graphique au dessous du graphique des prix et donne des zones de probabilité optimale pour acheter ou vendre.

La lecture simultanée de ces deux indicateurs permet d'avoir une visibilité immédiate sur l'évolution probable d'un marché sans avoir besoin de commentaires. En un coup d'œil, le lecteur saura s'il faut acheter, vendre ou attendre sans rien faire.

L'indicateur Belkhayate Barycentre

Cet indicateur utilise une formule mathématique élaborée (régression polynomiale non paramétrique) pour calculer d'abord le centre de gravité d'un mouvement boursier (ligne bleue), puis 3 écarts type à la hausse (bandes rouges) et 3 à la baisse (bandes vertes). Les amplitudes de ces écarts type sont toujours des proportions du **nombre d'or 1,618**. Et l'on se rendra compte, après avoir étudié cet indicateur sur une centaine de marchés différents que ce nombre magique est bel et bien imprimé dans le cerveau de l'être humain, quelque soit sa race ou ses origines.

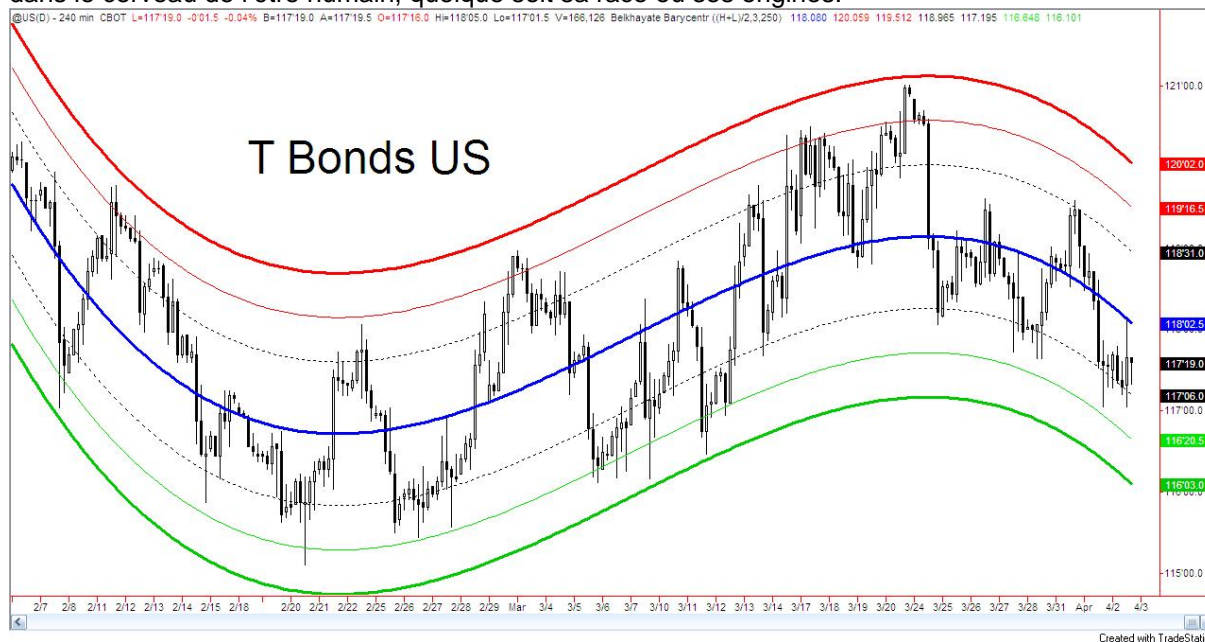

1. La première constatation est que tous les marchés financiers oscillent autour de leur centre de gravité. Ils exagèrent à la hausse comme à la baisse par rapport à un consensus de prix plus ou moins inconscient.
2. L'amplitude de ces exagérations n'est pas aléatoire, bien au contraire : comme on le voit sur le graphique ci-dessus (le marché des bons du Trésor Américain), l'amplitude est très souvent égale à des proportions précises du nombre d'or par rapport au centre de gravité dynamique. Comme si l'exagération humaine est fortement dépendante du nombre d'or.
3. La courbe bleue, représentant ce centre de gravité dynamique nous donne de manière immédiate et visuelle la direction actuelle du marché : la tendance est baissière. Puisque la courbe bleue s'est tordue vers le bas.
4. Les lignes extrêmes rouge et verte indiquent l'amplitude de respiration du marché. Autrement dit, sa volatilité. C'est également une lecture immédiate et facile car visuelle. Comme tous les marchés oscillent en élasticité par rapport à leur centre de gravité, ces lignes extrêmes sont d'une importance capitale pour prendre des décisions d'achat ou de vente.
5. Le principe de base de l'indicateur Belkhayate Barycentre est simple : lorsque le prix entre dans la zone contenue par les deux courbes rouges, on est dans une zone propice à la vente

(car la probabilité que le marché revienne, tel un élastique, vers son centre de gravité est d'environ 90%) et vice versa lorsque le prix entre dans la zone basse contenue par les lignes vertes.

6. Le corollaire de ce principe est qu'il n'est pas recommandé d'acheter lorsque le prix est au dessus du centre de gravité, ni de vendre lorsqu'il est au dessous.

L'indicateur Belkhayate Barycentre est dynamique ; il est calculé (et donc change) chaque période de 4 heures (240 minutes). C'est le « time frame » du graphique, ou périodicité. Il s'adapte donc au fur et à mesure de l'évolution du marché tout en traçant un historique précieux sur les 250 dernières périodes.

Pour optimiser l'analyse technique, nous y avons ajouté un indicateur révolutionnaire basé sur le barycentre statique : l'indicateur Belkhayate Timing. La lecture simultanée de ces deux indicateurs donne une visibilité immédiate de l'évolution probable, et à court terme, de n'importe quel marché boursier.

L'indicateur Belkhayate Timing

Cet indicateur est un oscillateur qui donne 3 types de zones très importantes :

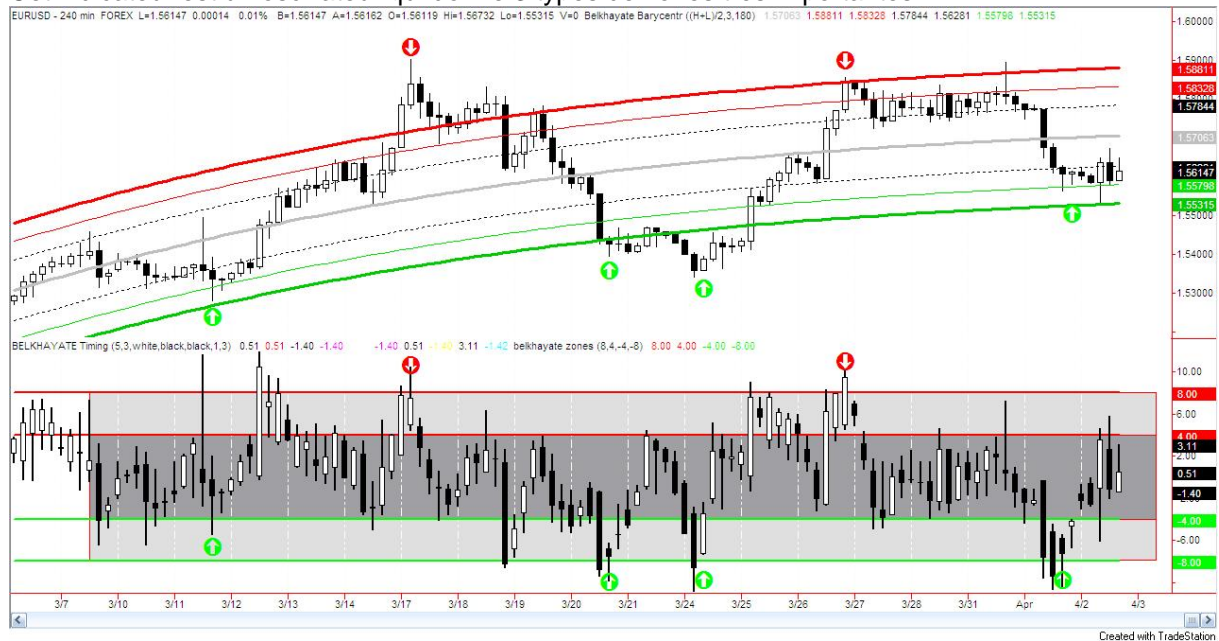

- La zone « gris foncé » du milieu qui représente la zone du barycentre. Quand le prix est dans cette zone, il est recommandé de ne rien faire car la probabilité d'avoir raison (ou tort) est de l'ordre de 50%. Il s'agit d'une zone neutre où il faut faire preuve de patience et préparer la prochaine position.
- Les zones « gris clair » représentent des zones extrêmes où il est recommandé de prendre ses profits. Liquidier sa position dans la zone «gris clair » contenue par les lignes rouges et racheter sa position dans la zone « gris clair » contenue par les lignes vertes. Et ceci, bien sûr, en accord avec le principe de base de l'indicateur Belkhayate Barycentre.
- Les zones blanches au-delà des zones extrêmes, appelées zones d'alerte, qui délivrent des signaux d'achat et de vente à forte probabilité de succès.

Règle de base du système Belkhayate :

Lorsque sur l'indicateur Belkhayate Timing, la *zone alerte* est franchie, on vérifie si elle correspond à une zone extrême de l'indicateur Belkhayate Barycentre. Si c'est le cas, alors la probabilité que le signal soit valable est supérieure à 80%.

Ce système d'analyse, très facile à utiliser, est d'une puissance considérable. Avec l'expérience, l'œil s'aguerrit et détecte en une fraction de seconde ce qu'il faut faire, même lorsque le marché semble compliqué. Pour une raison bien simple : les mathématiques nous offrent là des repères plus ou moins inconscients de la majorité des traders. Repères qui nous permettent de savoir à l'avance la zone de prix où ils se sont donnés rendez vous, sans même le savoir.